+ SOLAR INNOVA

looking for the future

ΚΑΤΆΛΟΓΟΣ
ΣΤΕΡΕΩΣΗΣ ΣΥΣΤΗΜΑ
φωτοβολταϊκά πάνελ

ΕΤΑΙΡΕΊΑ

Solar Innova είναι μια παγκόσμια εταιρεία στον τομέα των Ανανεώσιμων Πηγών Ενέργειας, κυρίως στην ηλιακή αισθάνομαι, τόσο Φωτοβολταϊκά και θερμικής ενέργειας, επιτρέποντας στους πελάτες μας να βελτιώσουν τις εγκαταστάσεις της αποδοτικότητας και της ενέργειας, μειώνοντας παράλληλα τις περιβαλλοντικές επιπτώσεις.

Η τεχνολογία διαδραματίζει καίριο ρόλο στη **Solar Innova**.

Αναπτύσσουμε προϊόντα με προηγμένες τεχνολογίες που θα μας επιτρέψουν να είναι πιο ανταγωνιστικοί και να σέβονται το περιβάλλον. Έχουμε δεσμευτεί να παρέχει στους πελάτες υψηλής ποιότητας υπηρεσίες μας για να ανταποκριθεί στις προσδοκίες σας και να εγγυηθεί την πλήρη ικανοποίηση σας.

Έχουμε ένα δίκτυο διανομής σε συνεχή ανάπτυξη, την παροχή μιας υπηρεσίας με τη μέγιστη ποιότητα και την ταχύτητα.

Θέλουμε να είμαστε παρόντες σε όλες τις περιοχές όπου είναι η ανάπτυξη των εναλλακτικών πηγών ενέργειας, προσφέροντας προστιθέμενη αξία στα προϊόντα και τις υπηρεσίες μας, όπως:

- √ Συμβουλές
- √ Ανταγωνιστικότητα
- √ Αειφορία
- √ Επαγγελματισμός
- √ Η ποιότητα των υπηρεσιών
- √ Πιστοποιημένο από διεθνώς αναγνωρισμένα εργαστήρια

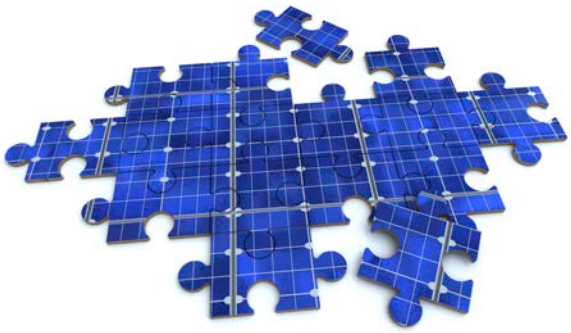

ΣΤΕΡΕΩΣΗΣ ΣΥΣΤΗΜΑ

Ένα από τα πιο σημαντικά στοιχεία σε μια φωτοβολταϊκή εγκατάσταση, για να διασφαλιστεί η βέλτιστη αξιοποίηση της ηλιακής ακτινοβολίας είναι η δομή στήριξης, που είναι επιφορτισμένες με την υποστήριξη των ηλιακών συλλεκτών, παρέχοντας την πιο κατάλληλη κλίση για τις ενότητες λάβουν το υψηλότερο ποσό της ακτινοβολίας κατά μήκος έτους.

Οι δομές Solar Innova έχουν σχεδιαστεί να αντέχουν τις καιρικές συνθήκες. Τα υλικά που χρησιμοποιούνται είναι γαλβανισμένο εν θερμώ χάλυβα (UNE 37 έως 501 και 37 έως 508 πρότυπα UNE), το οποίο πληροί το ελάχιστο απαιτούμενο πάχος σύμφωνα με το πρότυπο UNE EN ISO 1461. Το υλικό που χρησιμοποιείται είναι γαλβανισμένο ή ανοξείδωτο χάλυβα και ανταποκρίνεται στα πρότυπα MV-106.

Γαλβανισμένο επικαλύψεις είναι μεταλλουργικά συνδεδεμένο με τη βάση χάλυβα, έτσι ώστε να έχουν άριστη πρόσφυση. Για να αποτελείται από αρκετές ακόμη πιο δύσκολο από χάλυβα, και ένα εξωτερικό στρώμα από μαλακότερα στρώματα κράμα ψευδαργύρου ψευδαργύρου-σιδήρου, σχηματίζουν ένα πολύ ανθεκτικό σε κρούση και το σύστημα τριβή.

Το τεχνικό τμήμα Solar Innova σχεδιάζει το είδος της δομής που ταιριάζει απόλυτα τις ιδιαίτερες ανάγκες του κάθε πελάτη. Solar Innova έχει ένα ευρύ φάσμα των τυποποιημένων δομών.

ροφή - επικλινές - βίδα – SI-ESF-S-CIT

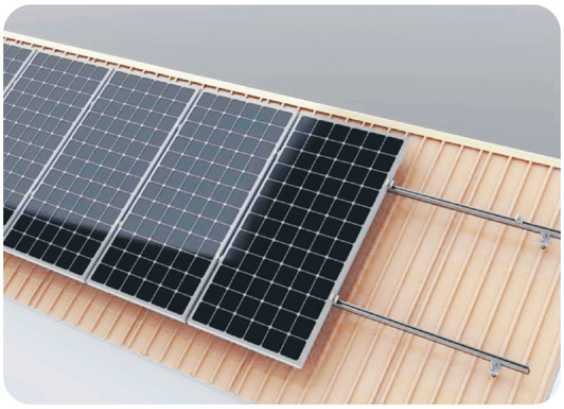

ΠΕΡΙΓΡΑΦΗ

√ Τόπος εγκατάστασης: επικλινή στέγη
√ Ύψος: ανάλογα με τη σειρά
√ Πλαίσιο της ενότητας: ανάλογα με τη σειρά
√ Μέγιστο φορτίο ανέμου: 150 km/h
√ Μέγιστο φορτίο χιονιού: 1,4 kN/m2
√ Είδος μονάδας: με κορνίζα ή χωρίς πλαίσιο
√ Ενότητα Προσανατολισμός: οριζόντια ή κάθετη
√ Μέγεθος μονάδας: όλα
√ Υλικό: ανάλογα με τη σειρά
√ εγγύηση: 15 χρόνια

ΠΙΣΤΟΠΟΙΗΤΙΚΑ

Οι εγκαταστάσεις παραγωγής μας έχουν καταρτιστεί σύμφωνα με τις διατάξεις των κατευθυντήριων γραμμών:

√ ISO 9001:2008, από την άποψη των Συστημάτων Ποιότητας και Επιχειρηματικής.
√ ISO 14001:2004, στο βαθμό που τα Συστήματα Περιβαλλοντικής Διαχείρισης.
√ OHSAS 18001:2007, σχετικά με Συστήματα Διαχείρισης Υγείας και Ασφάλειας.

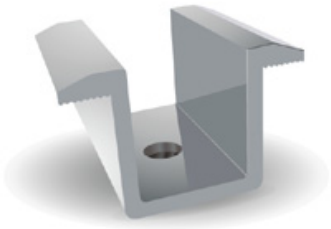

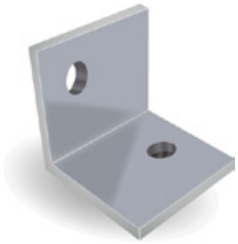

ροφή - επικλινές – TILE SAVER – SI-ESF-S-CIS

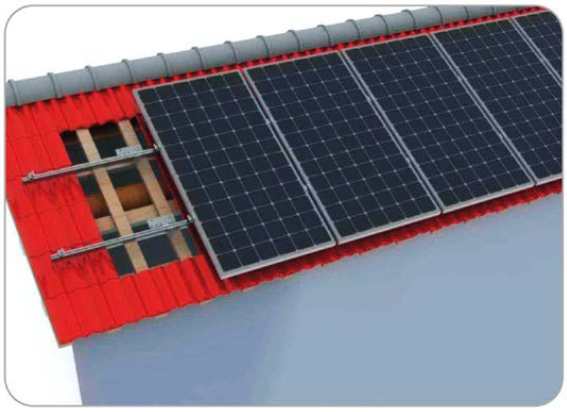

ΠΕΡΙΓΡΑΦΗ

√ Τόπος εγκατάστασης: επικλινή στέγη
√ Ύψος: ανάλογα με τη σειρά
√ Πλαίσιο της ενότητας: ανάλογα με τη σειρά
√ Μέγιστο φορτίο ανέμου: 150 km/h
√ Μέγιστο φορτίο χιονιού: 1,4 kN/m2
√ Είδος μονάδας: με κορνίζα ή χωρίς πλαίσιο
√ Ενότητα Προσανατολισμός: οριζόντια ή κάθετη
√ Μέγεθος μονάδας: όλα
√ Υλικό: ανάλογα με τη σειρά
√ εγγύηση: 15 χρόνια

ΠΙΣΤΟΠΟΙΗΤΙΚΑ

Οι εγκαταστάσεις παραγωγής μας έχουν καταρτιστεί σύμφωνα με τις διατάξεις των κατευθυντήριων γραμμών:

√ ISO 9001:2008, από την άποψη των Συστημάτων Ποιότητας και Επιχειρηματικής.
√ ISO 14001:2004, στο βαθμό που τα Συστήματα Περιβαλλοντικής Διαχείρισης.
√ OHSAS 18001:2007, σχετικά με Συστήματα Διαχείρισης Υγείας και Ασφάλειας.

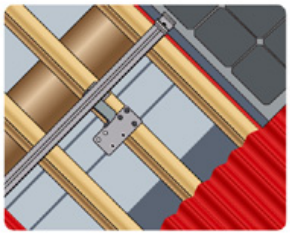
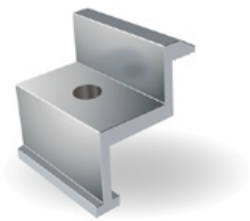
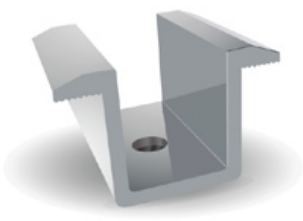

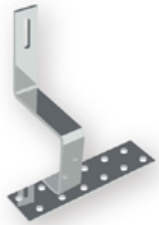

ροφή - διαμέρισμα– έρμα– SI-ESF-S-CPL

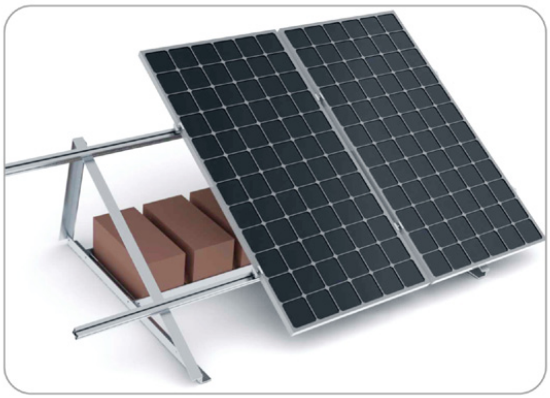

ΠΕΡΙΓΡΑΦΗ

√ Τόπος εγκατάστασης: επικλινή στέγη
√ Ύψος: ανάλογα με τη σειρά
√ Πλαίσιο της ενότητας: ανάλογα με τη σειρά
√ Μέγιστο φορτίο ανέμου: 150 km/h
√ Μέγιστο φορτίο χιονιού: 1,4 kN/m2
√ Είδος μονάδας: με κορνίζα ή χωρίς πλαίσιο
√ Ενότητα Προσανατολισμός: οριζόντια ή κάθετη
√ Μέγεθος μονάδας: όλα
√ Υλικό: ανάλογα με τη σειρά
√ εγγύηση: 15 χρόνια

ΠΙΣΤΟΠΟΙΗΤΙΚΑ

Οι εγκαταστάσεις παραγωγής μας έχουν καταρτιστεί σύμφωνα με τις διατάξεις των κατευθυντήριων γραμμών:

√ ISO 9001:2008, από την άποψη των Συστημάτων Ποιότητας και Επιχειρηματικής.
√ ISO 14001:2004, στο βαθμό που τα Συστήματα Περιβαλλοντικής Διαχείρισης.
√ OHSAS 18001:2007, σχετικά με Συστήματα Διαχείρισης Υγείας και Ασφάλειας.

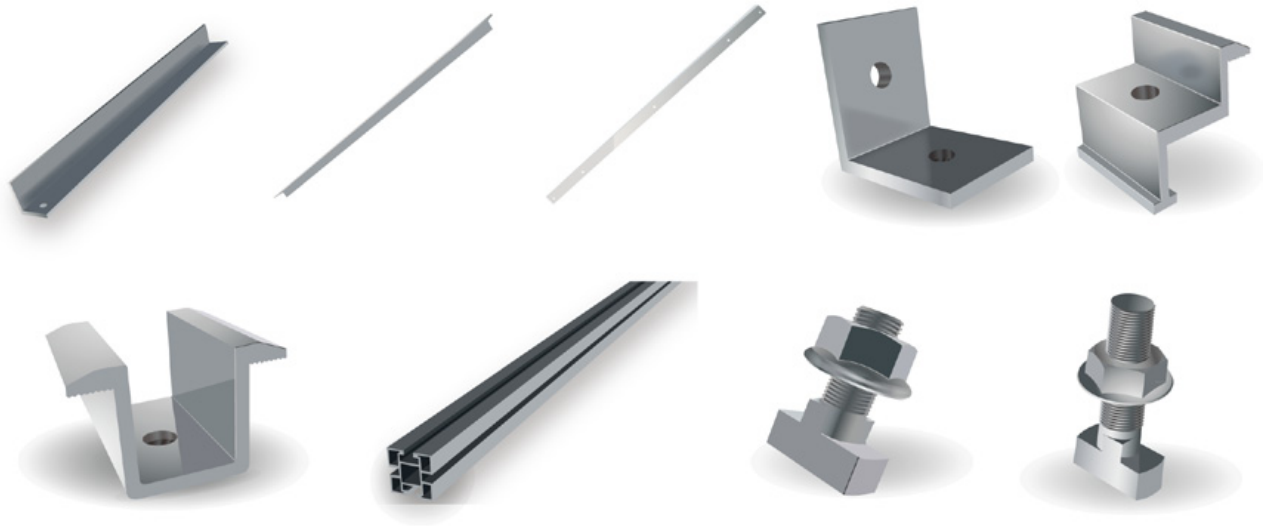

ροφή - διαμέρισμα – αντιανεμική – SI-ESF-S-CPP

ΠΕΡΙΓΡΑΦΗ

√ Τόπος εγκατάστασης: επικλινή στέγη
√ Ύψος: ανάλογα με τη σειρά
√ Πλαίσιο της ενότητας: ανάλογα με τη σειρά
√ Μέγιστο φορτίο ανέμου: 130 km/h
√ Μέγιστο φορτίο χιονιού: 1 kN/m2
√ Είδος μονάδα: με πλαίσιο
√ Προσανατολισμός Ενότητα: οριζόντια
√ Μέγεθος μονάδας: όλα
√ Υλικό: κράμα αλουμινίου
√ εγγύηση: 15 χρόνια

ΠΙΣΤΟΠΟΙΗΤΙΚΑ

Οι εγκαταστάσεις παραγωγής μας έχουν καταρτιστεί σύμφωνα με τις διατάξεις των κατευθυντήριων γραμμών:

√ ISO 9001:2008, από την άποψη των Συστημάτων Ποιότητας και Επιχειρηματικής.
√ ISO 14001:2004, στο βαθμό που τα Συστήματα Περιβαλλοντικής Διαχείρισης.
√ OHSAS 18001:2007, σχετικά με Συστήματα Διαχείρισης Υγείας και Ασφάλειας

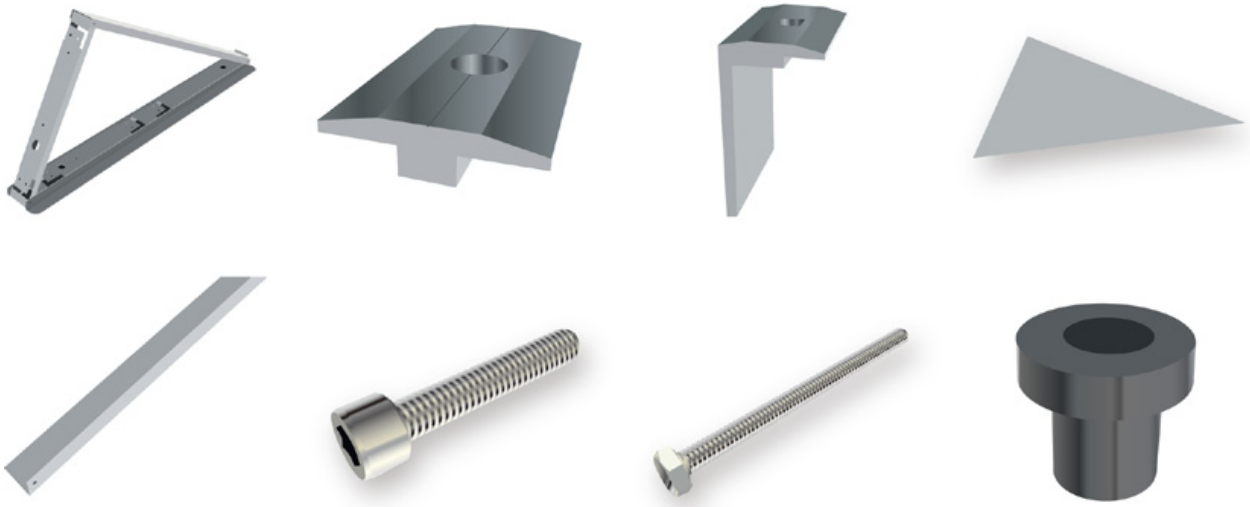

ροφή - διαμέρισμα – τριγωνικός – SI-ESF-S-CPT

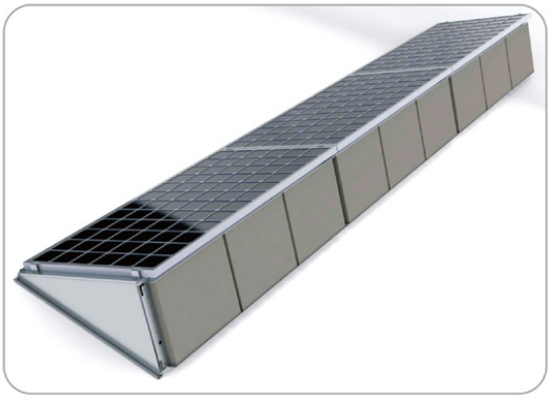

ΠΕΡΙΓΡΑΦΗ

√ Τόπος εγκατάστασης: επικλινή στέγη
√ Ύψος: ανάλογα με τη σειρά
√ Πλαίσιο της ενότητας: ανάλογα με τη σειρά
√ Μέγιστο φορτίο ανέμου: 130 km/h
√ Μέγιστο φορτίο χιονιού: 1 kN/m2
√ Είδος μονάδα: με πλαίσιο
√ Προσανατολισμός Ενότητα: οριζόντια
√ Μέγεθος μονάδας: όλα
√ Υλικό: κράμα αλουμινίου
√ εγγύηση: 15 χρόνια

ΠΙΣΤΟΠΟΙΗΤΙΚΑ

Οι εγκαταστάσεις παραγωγής μας έχουν καταρτιστεί σύμφωνα με τις διατάξεις των κατευθυντήριων γραμμών:

√ ISO 9001:2008, από την άποψη των Συστημάτων Ποιότητας και Επιχειρηματικής.
√ ISO 14001:2004, στο βαθμό που τα Συστήματα Περιβαλλοντικής Διαχείρισης.
√ OHSAS 18001:2007, σχετικά με Συστήματα Διαχείρισης Υγείας και Ασφάλειας.

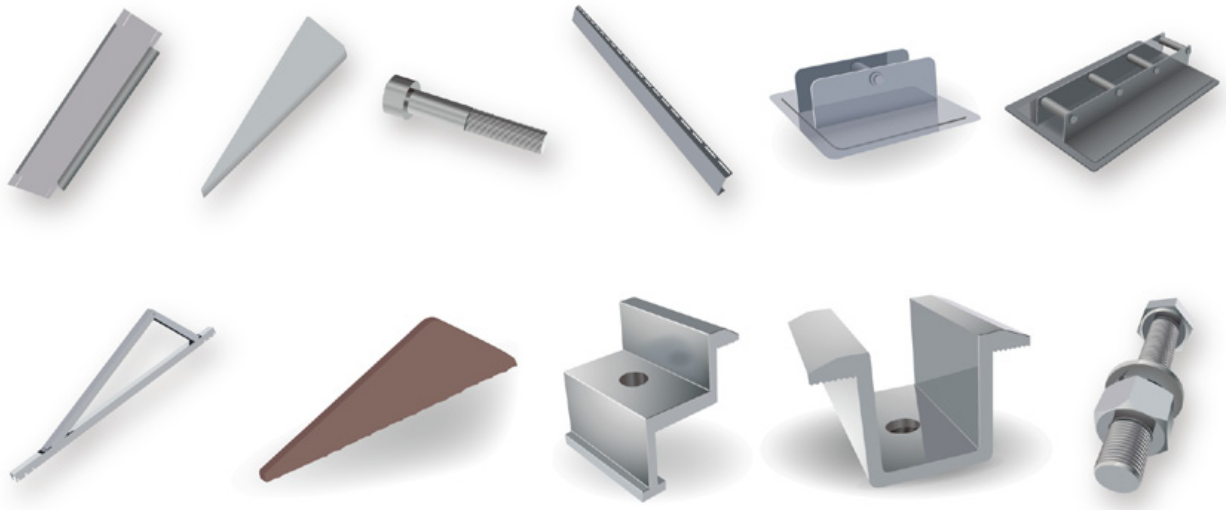

έδαφος- ένα σωρός – ΚΑΤΑΚΌΡΥΦΟΣ - SI-ESF-S-SM1V

Μία δομή πόλο για εγκατάσταση στο έδαφος μέσω της άμεσης καρφωμένα του πόλο, σχεδιασμένο για να φιλοξενήσει μια σειρές του προτύπου πάνελ, κατακόρυφος σειρά..

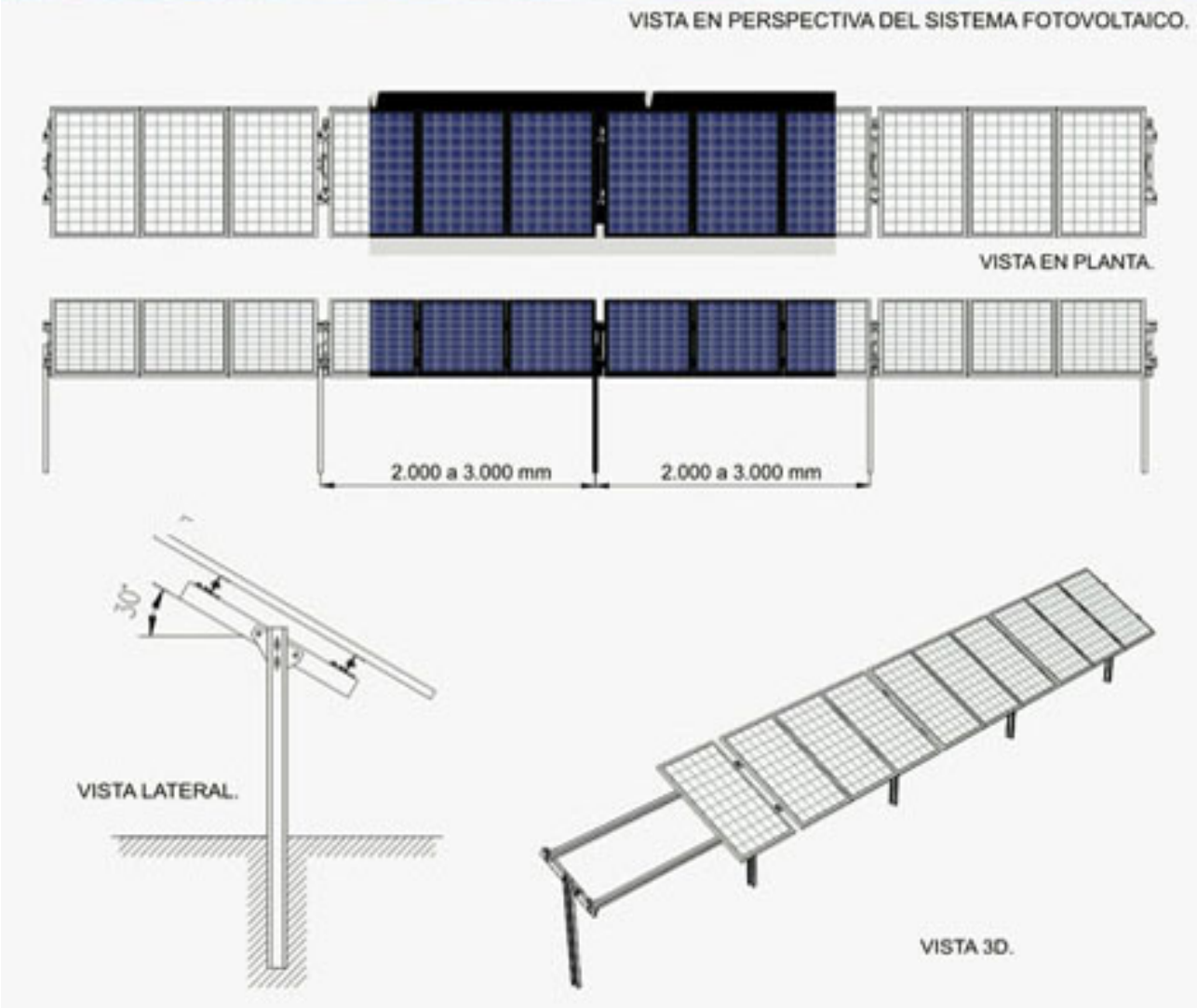

έδαφος- ένα σωρός – ΚΑΤΑΚΌΡΥΦΟΣ - SI-ESF-S-SM1V

ΠΟΙΟΤΗΤΑ

√ Η ποιότητα του χάλυβα σε όλα τα στοιχεία αυτών των δομών είναι S-235/275/355JR,σύμφωνα με την EN 10027-1:2006 και CR 10260.

√ Οι δομές προσαρμόζονται στις διαφορετικές διαστάσεις των πάνελ στην αγορά (μία σειρές πάνελ), ακόμη και με τη συναρμολογημένη δομή.

√ Όλα τα διαρθρωτικά στοιχεία και στερεώσεις είναι γαλβανισμένο εν θερμώ σύμφωνα με την UNE-EN ISO 1461:2010.

√ Στοιχεία μπορούν να παρέχονται με άλλες ιδιότητες και τελειώνει ανάλογα με τις απαιτήσεις του πελάτη και με βάση το UNE-EN 10326:2007 (Ex: S250SD + Z275).

√ Τα στοιχεία που έχουν ένα ανθεκτικό γαλβανισμένο, όπως ορίζεται στο UNE-EN ISO 14713:2011, ανάλογα με το είδος του περιβάλλοντος στο οποίο εκτίθενται.

√ Σε αυτές τις δομές οι συνδέσεις μεταξύ όλων των στοιχείων βιδωμένη, δεν συγκολλούνται υπάρχουσα πριν ή μετά από τη διαδικασία φινιρίσματος.

√ Συμπεριλαμβανομένων όλων το υλικό και συνδετήρων από. Το υλισμικό είναι από ανοξείδωτο χάλυβα ποιότητας A2, μετρικό M8-M10-M12-M16.

√ Ευκολία εγκατάστασης λόγω του απλότητας εξαρτημάτων και συνδέσεών του.

√ Συστήματα τέλειο προσαρμοστικότητα στην τοπογραφία της γης.

√ Δεν χρειάζεται ίδρυμα ή οποιοδήποτε τύπο των έργων πολιτικού μηχανικού.

ΠΙΣΤΟΠΟΙΗΤΙΚΑ

Οι εγκαταστάσεις παραγωγής μας έχουν καταρτιστεί σύμφωνα με τις διατάξεις των κατευθυντήριων γραμμών:

- √ ISO 9001:2008, από την άποψη των Συστημάτων Ποιότητας και Επιχειρηματικής.
- √ ISO 14001:2004, στο βαθμό που τα Συστήματα Περιβαλλοντικής Διαχείρισης.
- √ OHSAS 18001:2007, σχετικά με Συστήματα Διαχείρισης Υγείας και Ασφάλειας.

ΕΓΓΥΗΣΗ

κατασκευαστικά ελαττώματα: 15 χρόνια.

έδαφος- ένα σωρός - ΟΡΙΖΟΝΤΙΑ - SI-ESF-S-SM2H

Δομή Ένας πόλος για την άμεση εγκατάσταση πεδίο πόλο εμβολισμό, σχεδιασμένο για να φιλοξενήσει δύο σειρές του προτύπου πάνελ, τοποθετούνται οριζόντια.

VISTA EN PERSPECTIVA DEL SISTEMA FOTOVOLTAICO.

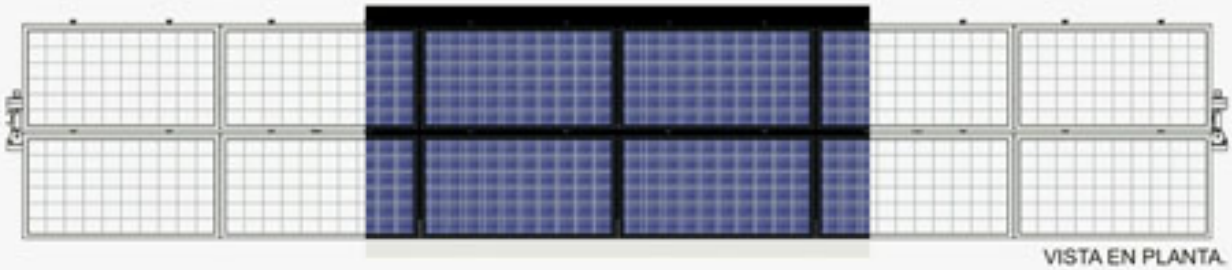

VISTA EN PLANTA.

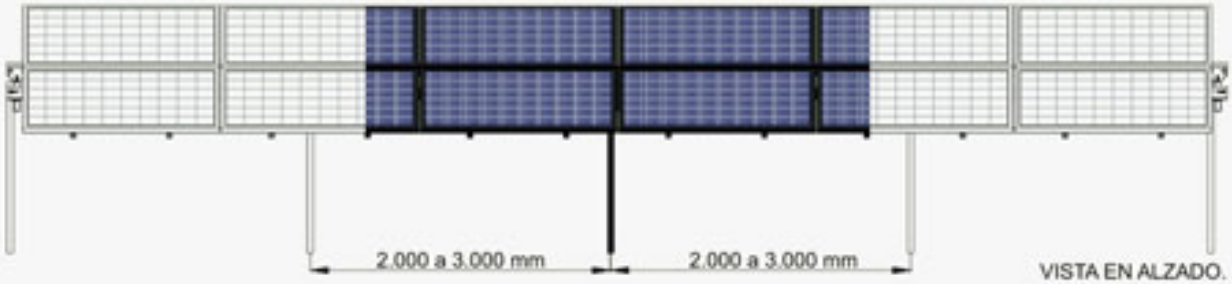

VISTA EN ALZADO.

VISTA LATERAL.

VISTA 3D.

έδαφος- ένα σωρός - ΟΡΙΖΟΝΤΙΑ - SI-ESF-S-SM2H

ΠΟΙΟΤΗΤΑ

√ Η ποιότητα του χάλυβα σε όλα τα στοιχεία αυτών των δομών είναι S-235/275/355JR,σύμφωνα με την EN 10027-1:2006 και CR 10260.

√ Οι δομές προσαρμόζονται στις διαφορετικές διαστάσεις των πάνελ στην αγορά (Δύο σειρές των πάνελ), ακόμη και με τη συναρμολογημένη δομή.

√ Όλα τα διαρθρωτικά στοιχεία και στερεώσεις είναι γαλβανισμένο εν θερμώ σύμφωνα με την UNE-EN ISO 1461:2010.

√ Στοιχεία μπορούν να παρέχονται με άλλες ιδιότητες και τελειώνει ανάλογα με τις απαιτήσεις του πελάτη και με βάση το UNE-EN 10326:2007 (Ex: S250SD + Z275).

√ Τα στοιχεία που έχουν ένα ανθεκτικό γαλβανισμένο, όπως ορίζεται στο UNE-EN ISO 14713:2011, ανάλογα με το είδος του περιβάλλοντος στο οποίο εκτίθενται.

√ Σε αυτές τις δομές οι συνδέσεις μεταξύ όλων των στοιχείων βιδωμένη, δεν συγκολλούνται υπάρχουσα πριν ή μετά από τη διαδικασία φινιρίσματος.

√ Συμπεριλαμβανομένων όλων το υλικό και συνδετήρων από. Το υλισμικό είναι από ανοξείδωτο χάλυβα ποιότητας A2, μετρικό M8-M10-M12-M16.

√ Ευκολία εγκατάστασης λόγω του απλότητας εξαρτημάτων και συνδέσεών του.

√ Συστήματα τέλειο προσαρμοστικότητα στην τοπογραφία της γης.

√ Δεν χρειάζεται ίδρυμα ή οποιοδήποτε τύπο των έργων πολιτικού μηχανικού.

ΠΙΣΤΟΠΟΙΗΤΙΚΑ

Οι εγκαταστάσεις παραγωγής μας έχουν καταρτιστεί σύμφωνα με τις διατάξεις των κατευθυντήριων γραμμών:

- √ ISO 9001:2008, από την άποψη των Συστημάτων Ποιότητας και Επιχειρηματικής.
- √ ISO 14001:2004, στο βαθμό που τα Συστήματα Περιβαλλοντικής Διαχείρισης.
- √ OHSAS 18001:2007, σχετικά με Συστήματα Διαχείρισης Υγείας και Ασφάλειας..

ΕΓΓΥΗΣΗ

κατασκευαστικά ελαττώματα: 15 χρόνια.

έδαφος- ένα σωρός – ΚΑΤΑΚΌΡΥΦΟΣ - SI-ESF-S-SM2V

Ένα κοντάρι δομή για εγκατάσταση με άμεση οδήγηση των πόλων τομέα, έχουν σχεδιαστεί για να φιλοξενήσει δύο σειρές τυποποιημένων πινάκων, τοποθετείται κάθετα.

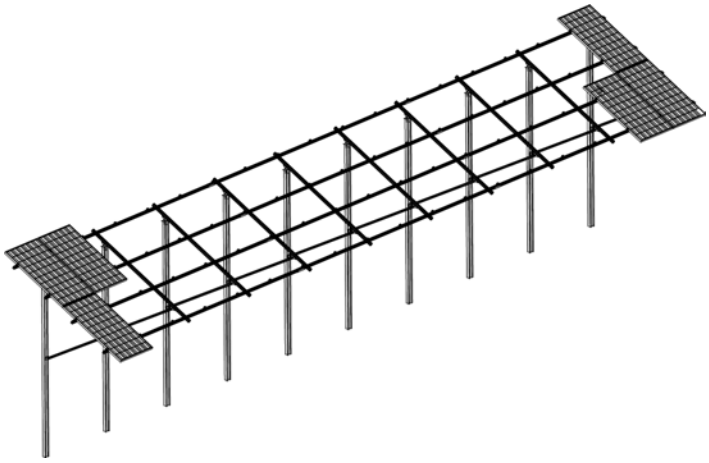

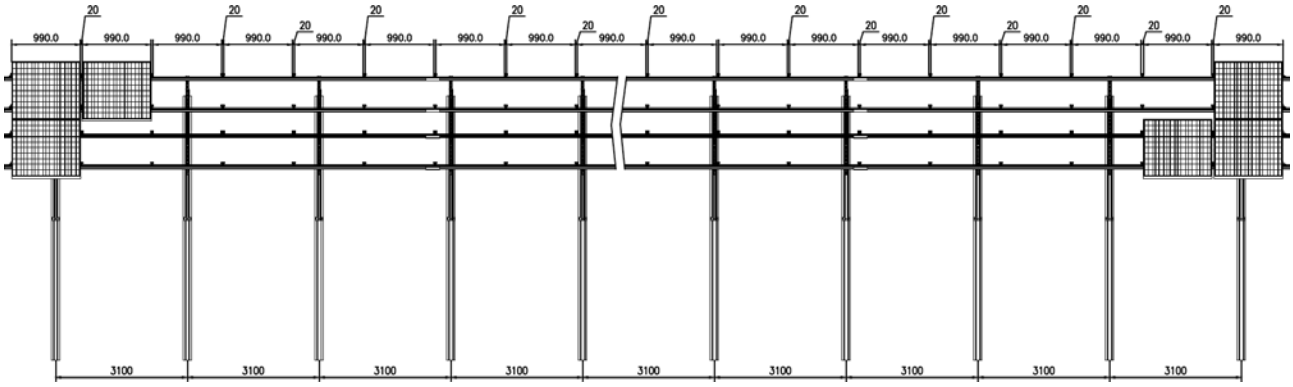

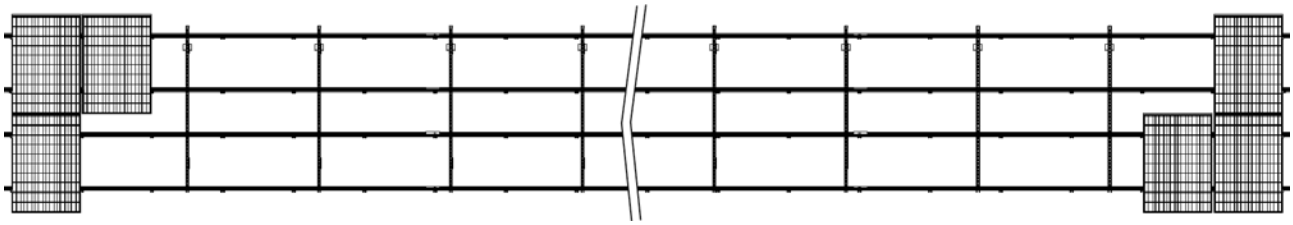

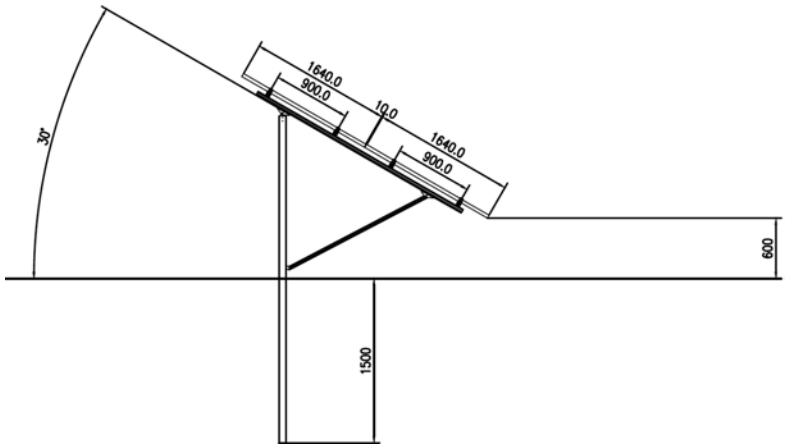

έδαφος- ένα σωρός – ΚΑΤΑΚΌΡΥΦΟΣ - SI-ESF-S-SM2V

ΠΟΙΟΤΗΤΑ

√ Βάρος: 63 τόνους / MW.

√ Η ποιότητα του χάλυβα σε όλα τα στοιχεία αυτών των δομών είναι S-235/275/355JR,σύμφωνα με την EN 10027-1:2006 και CR 10260.

√ Οι δομές προσαρμόζονται στις διαφορετικές διαστάσεις των πάνελ στην αγορά (Δύο σειρές των πάνελ), ακόμη και με τη συναρμολογημένη δομή.

√ Όλα τα διαρθρωτικά στοιχεία και στερεώσεις είναι γαλβανισμένο εν θερμώ σύμφωνα με την UNE-EN ISO 1461:2010.

√ Στοιχεία μπορούν να παρέχονται με άλλες ιδιότητες και τελειώνει ανάλογα με τις απαιτήσεις του πελάτη και με βάση το UNE-EN 10326:2007 (Ex: S250SD + Z275).

√ Τα στοιχεία που έχουν ένα ανθεκτικό γαλβανισμένο, όπως ορίζεται στο UNE-EN ISO 14713:2011, ανάλογα με το είδος του περιβάλλοντος στο οποίο εκτίθενται.

√ Σε αυτές τις δομές οι συνδέσεις μεταξύ όλων των στοιχείων βιδωμένη, δεν συγκολλούνται υπάρχουσα πριν ή μετά από τη διαδικασία φινιρίσματος.

√ Συμπεριλαμβανομένων όλων το υλικό και συνδετήρων από. Το υλισμικό είναι από ανοξείδωτο χάλυβα ποιότητας A2, μετρικό M8-M10-M12-M16.

√ Ευκολία εγκατάστασης λόγω του απλότητας εξαρτημάτων και συνδέσεών του.

√ Συστήματα τέλειο προσαρμοστικότητα στην τοπογραφία της γης.

√ Δεν χρειάζεται ίδρυμα ή οποιοδήποτε τύπο των έργων πολιτικού μηχανικού.

ΠΙΣΤΟΠΟΙΗΤΙΚΑ

Οι εγκαταστάσεις παραγωγής μας έχουν καταρτιστεί σύμφωνα με τις διατάξεις των κατευθυντήριων γραμμών:

- √ ISO 9001:2008, από την άποψη των Συστημάτων Ποιότητας και Επιχειρηματικής.
- √ ISO 14001:2004, στο βαθμό που τα Συστήματα Περιβαλλοντικής Διαχείρισης.
- √ OHSAS 18001:2007, σχετικά με Συστήματα Διαχείρισης Υγείας και Ασφάλειας..

ΕΓΓΥΗΣΗ

κατασκευαστικά ελαττώματα: 15 χρόνια.

έδαφος- ένα σωρός - ΟΡΙΖΟΝΤΙΑ - SI-ESF-S-SM3H

Δομή Ένας πόλος για την άμεση εγκατάσταση πεδίο πόλο εμβολισμό, σχεδιασμένο για να φιλοξενήσει τρεις σειρές του προτύπου πάνελ, τοποθετούνται οριζόντια..

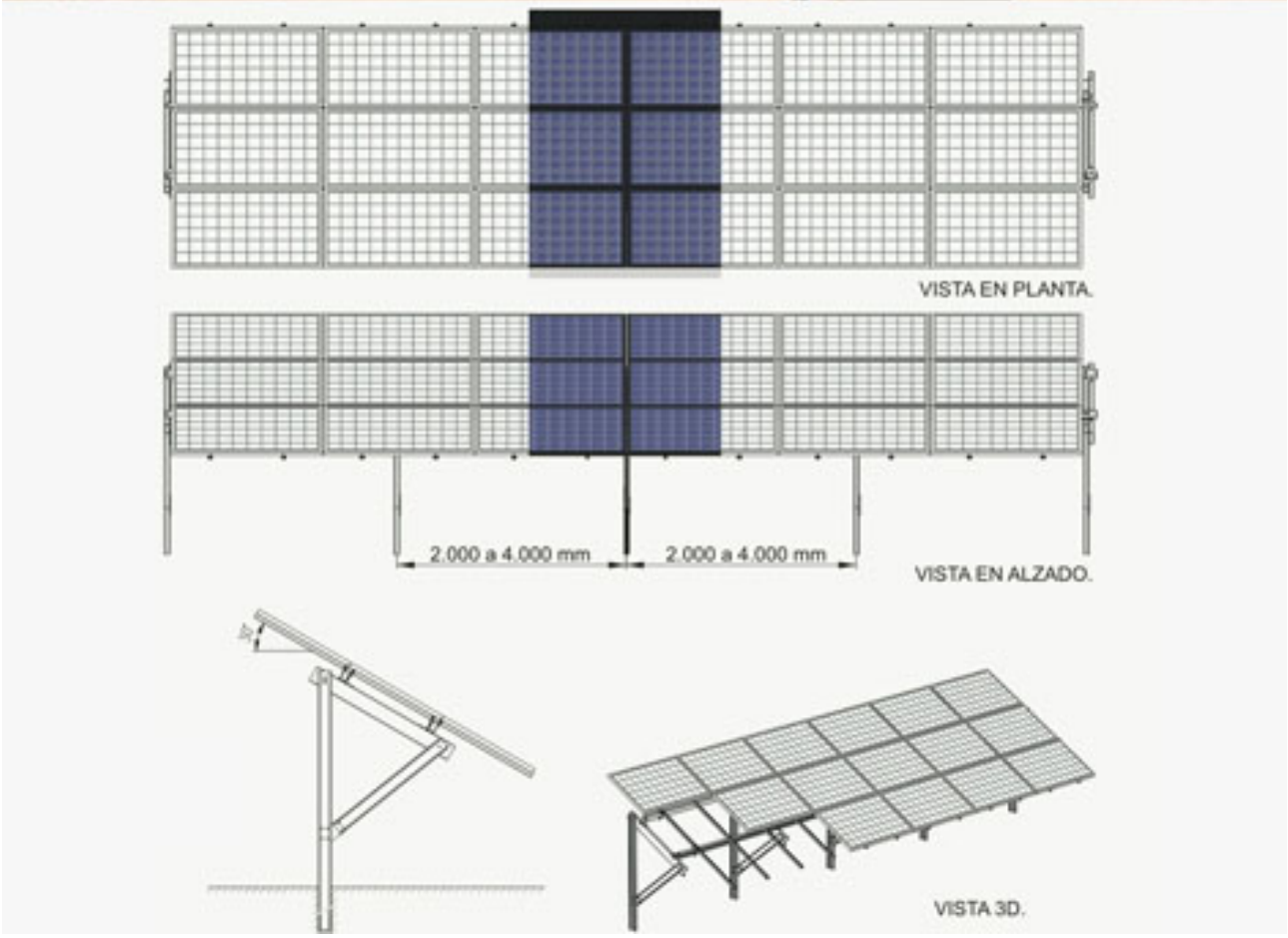

έδαφος- ένα σωρός - ΟΡΙΖΟΝΤΙΑ - SI-ESF-S-SM3H

ΠΟΙΟΤΗΤΑ

√ Η ποιότητα του χάλυβα σε όλα τα στοιχεία αυτών των δομών είναι S-235/275/355JR,σύμφωνα με την EN 10027-1:2006 και CR 10260.

√ Οι δομές προσαρμόζονται στις διαφορετικές διαστάσεις των πάνελ στην αγορά (Τρεις σειρές πάνελ), ακόμη και με τη συναρμολογημένη δομή.

√ Όλα τα διαρθρωτικά στοιχεία και στερεώσεις είναι γαλβανισμένο εν θερμώ σύμφωνα με την UNE-EN ISO 1461:2010.

√ Στοιχεία μπορούν να παρέχονται με άλλες ιδιότητες και τελειώνει ανάλογα με τις απαιτήσεις του πελάτη και με βάση το UNE-EN 10326:2007 (Ex: S250SD + Z275).

√ Τα στοιχεία που έχουν ένα ανθεκτικό γαλβανισμένο, όπως ορίζεται στο UNE-EN ISO 14713:2011, ανάλογα με το είδος του περιβάλλοντος στο οποίο εκτίθενται.

√ Σε αυτές τις δομές οι συνδέσεις μεταξύ όλων των στοιχείων βιδωμένη, δεν συγκολλούνται υπάρχουσα πριν ή μετά από τη διαδικασία φινιρίσματος.

√ Συμπεριλαμβανομένων όλων το υλικό και συνδετήρων από. Το υλισμικό είναι από ανοξείδωτο χάλυβα ποιότητας A2, μετρικό M8-M10-M12-M16.

√ Ευκολία εγκατάστασης λόγω του απλότητας εξαρτημάτων και συνδέσεών του.

√ Συστήματα τέλειο προσαρμοστικότητα στην τοπογραφία της γης.

√ Δεν χρειάζεται ίδρυμα ή οποιοδήποτε τύπο των έργων πολιτικού μηχανικού.

ΠΙΣΤΟΠΟΙΗΤΙΚΑ

Οι εγκαταστάσεις παραγωγής μας έχουν καταρτιστεί σύμφωνα με τις διατάξεις των κατευθυντήριων γραμμών:

- √ ISO 9001:2008, από την άποψη των Συστημάτων Ποιότητας και Επιχειρηματικής.
- √ ISO 14001:2004, στο βαθμό που τα Συστήματα Περιβαλλοντικής Διαχείρισης.
- √ OHSAS 18001:2007, σχετικά με Συστήματα Διαχείρισης Υγείας και Ασφάλειας..

ΕΓΓΥΗΣΗ

κατασκευαστικά ελαττώματα: 15 χρόνια.

έδαφος- δύο σωρούς - ΚΑΤΑΚΌΡΥΦΟΣ - SI-ESF-S-SB2V

Δύο πόλοι δομή για την εγκατάσταση στο έδαφος μέσω της άμεσης καρφωμένα των πόλων, έχουν σχεδιαστεί για να φιλοξενήσει δύο σειρές των τυποποιημένων πινάκων, τοποθετείται σε όρθια. θέση.

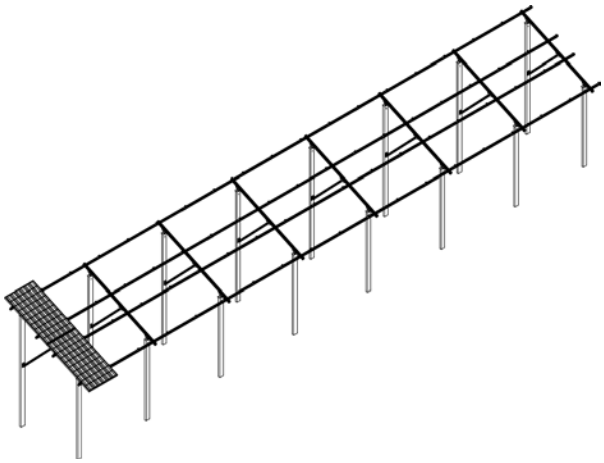

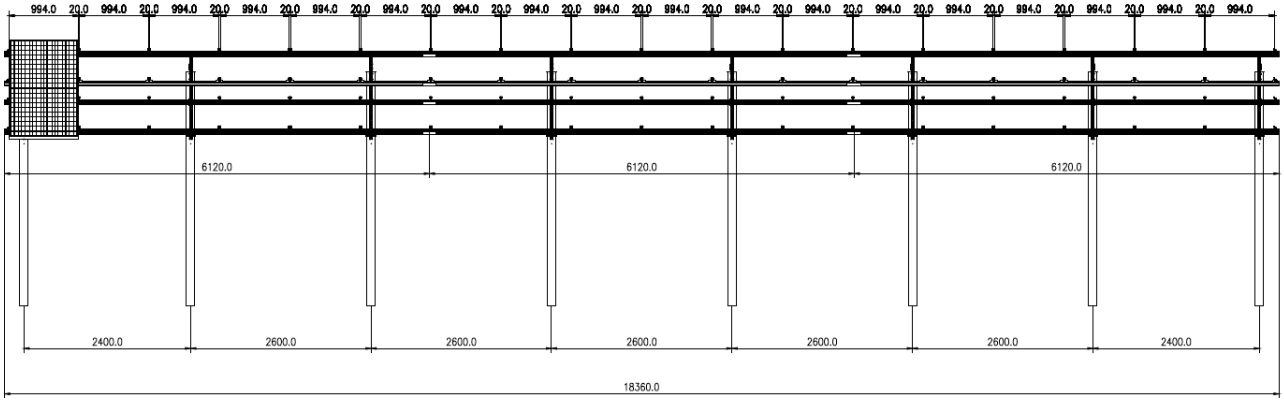

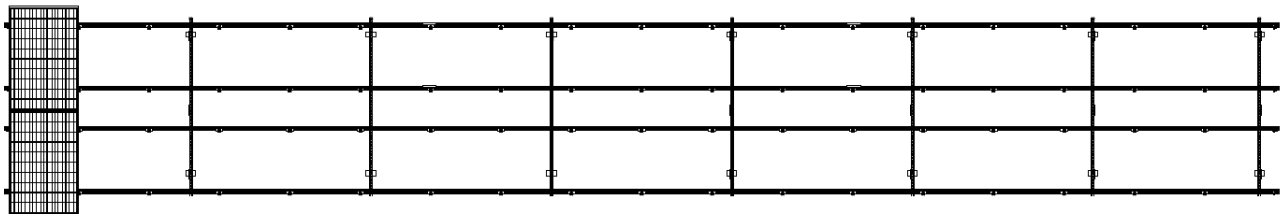

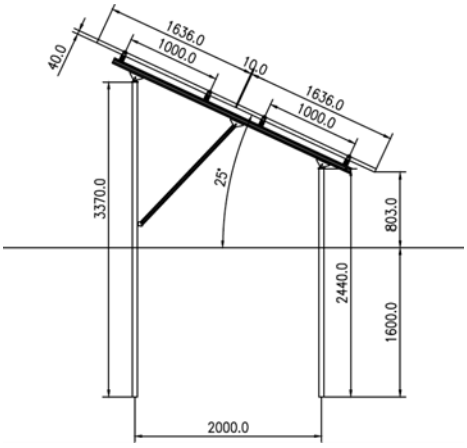

έδαφος- δύο σωρούς - ΚΑΤΑΚΌΡΥΦΟΣ - SI-ESF-S-SB2V

ΠΟΙΟΤΗΤΑ

√ Βάρος: 110 τόνοι / MW.

√ Η ποιότητα του χάλυβα σε όλα τα στοιχεία αυτών των δομών είναι S-235/275/355JR,σύμφωνα με την EN 10027-1:2006 και CR 10260.

√ Οι δομές προσαρμόζονται στις διαφορετικές διαστάσεις των πάνελ στην αγορά (Δύο σειρές των πάνελ), ακόμη και με τη συναρμολογημένη δομή.

√ Όλα τα διαρθρωτικά στοιχεία και στερεώσεις είναι γαλβανισμένο εν θερμώ σύμφωνα με την UNE-EN ISO 1461:2010.

√ Στοιχεία μπορούν να παρέχονται με άλλες ιδιότητες και τελειώνει ανάλογα με τις απαιτήσεις του πελάτη και με βάση το UNE-EN 10326:2007 (Ex: S250SD + Z275).

√ Τα στοιχεία που έχουν ένα ανθεκτικό γαλβανισμένο, όπως ορίζεται στο UNE-EN ISO 14713:2011, ανάλογα με το είδος του περιβάλλοντος στο οποίο εκτίθενται.

√ Σε αυτές τις δομές οι συνδέσεις μεταξύ όλων των στοιχείων βιδωμένη, δεν συγκολλούνται υπάρχουσα πριν ή μετά από τη διαδικασία φινιρίσματος.

√ Συμπεριλαμβανομένων όλων το υλικό και συνδετήρων από. Το υλισμικό είναι από ανοξείδωτο χάλυβα ποιότητας A2, μετρικό M8-M10-M12-M16.

√ Ευκολία εγκατάστασης λόγω του απλότητας εξαρτημάτων και συνδέσεών του.

√ Συστήματα τέλειο προσαρμοστικότητα στην τοπογραφία της γης.

√ Δεν χρειάζεται ίδρυμα ή οποιοδήποτε τύπο των έργων πολιτικού μηχανικού.

ΠΙΣΤΟΠΟΙΗΤΙΚΑ

Οι εγκαταστάσεις παραγωγής μας έχουν καταρτιστεί σύμφωνα με τις διατάξεις των κατευθυντήριων γραμμών:

- √ ISO 9001:2008, από την άποψη των Συστημάτων Ποιότητας και Επιχειρηματικής.
- √ ISO 14001:2004, στο βαθμό που τα Συστήματα Περιβαλλοντικής Διαχείρισης.
- √ OHSAS 18001:2007, σχετικά με Συστήματα Διαχείρισης Υγείας και Ασφάλειας..

ΕΓΓΥΗΣΗ

κατασκευαστικά ελαττώματα: 15 χρόνια.

έδαφος- δύο σωρούς - ΟΡΙΖΟΝΤΙΑ - SI-ESF-S-SB3H

Δύο πόλοι δομή για την εγκατάσταση στο έδαφος μέσω της άμεσης καρφωμένα του πόλο, με σκοπό να φιλοξενήσει τρεις σειρές των τυποποιημένων πινάκων, οριζοντίως τοποθετούνται.

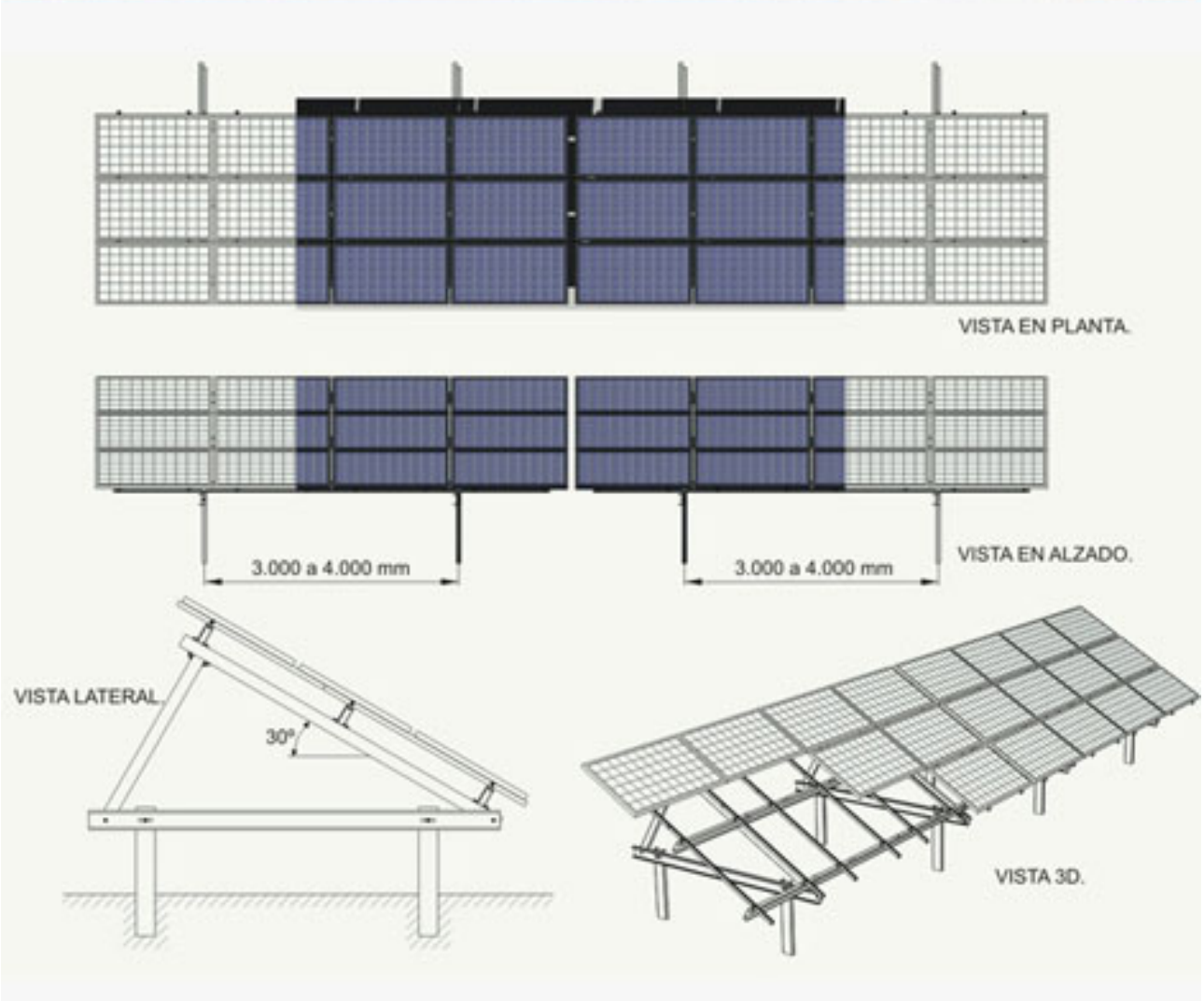

έδαφος- δύο σωρούς - ΟΡΙΖΟΝΤΙΑ - SI-ESF-S-SB3H

ΠΟΙΟΤΗΤΑ

√ Η ποιότητα του χάλυβα σε όλα τα στοιχεία αυτών των δομών είναι S-235/275/355JR,σύμφωνα με την EN 10027-1:2006 και CR 10260.

√ Οι δομές προσαρμόζονται στις διαφορετικές διαστάσεις των πάνελ στην αγορά (Τρεις σειρές των πάνελ), ακόμη και με τη συναρμολογημένη δομή.

√ Όλα τα διαρθρωτικά στοιχεία και στερεώσεις είναι γαλβανισμένο εν θερμώ σύμφωνα με την UNE-EN ISO 1461:2010.

√ Στοιχεία μπορούν να παρέχονται με άλλες ιδιότητες και τελειώνει ανάλογα με τις απαιτήσεις του πελάτη και με βάση το UNE-EN 10326:2007 (Ex: S250SD + Z275).

√ Τα στοιχεία που έχουν ένα ανθεκτικό γαλβανισμένο, όπως ορίζεται στο UNE-EN ISO 14713:2011, ανάλογα με το είδος του περιβάλλοντος στο οποίο εκτίθενται.

√ Σε αυτές τις δομές οι συνδέσεις μεταξύ όλων των στοιχείων βιδωμένη, δεν συγκολλούνται υπάρχουσα πριν ή μετά από τη διαδικασία φινιρίσματος.

√ Συμπεριλαμβανομένων όλων το υλικό και συνδετήρων από. Το υλισμικό είναι από ανοξείδωτο χάλυβα ποιότητας A2, μετρικό M8-M10-M12-M16.

√ Ευκολία εγκατάστασης λόγω του απλότητας εξαρτημάτων και συνδέσεών του.

√ Συστήματα τέλειο προσαρμοστικότητα στην τοπογραφία της γης.

√ Δεν χρειάζεται ίδρυμα ή οποιοδήποτε τύπο των έργων πολιτικού μηχανικού.

ΠΙΣΤΟΠΟΙΗΤΙΚΑ

Οι εγκαταστάσεις παραγωγής μας έχουν καταρτιστεί σύμφωνα με τις διατάξεις των κατευθυντήριων γραμμών:

- √ ISO 9001:2008, από την άποψη των Συστημάτων Ποιότητας και Επιχειρηματικής.
- √ ISO 14001:2004, στο βαθμό που τα Συστήματα Περιβαλλοντικής Διαχείρισης.
- √ OHSAS 18001:2007, σχετικά με Συστήματα Διαχείρισης Υγείας και Ασφάλειας..

ΕΓΓΥΗΣΗ

κατασκευαστικά ελαττώματα: 10 χρόνια.

έδαφος- δύο σωρούς - ΚΑΤΑΚΌΡΥΦΟΣ - SI-ESF-S-SB3V

Δύο πόλοι δομή για την εγκατάσταση στο έδαφος μέσω της άμεσης καρφωμένα του πόλο, με σκοπό να φιλοξενήσει τρεις σειρές των τυποποιημένων πινάκων, τοποθετείται σε όρθια θέση..

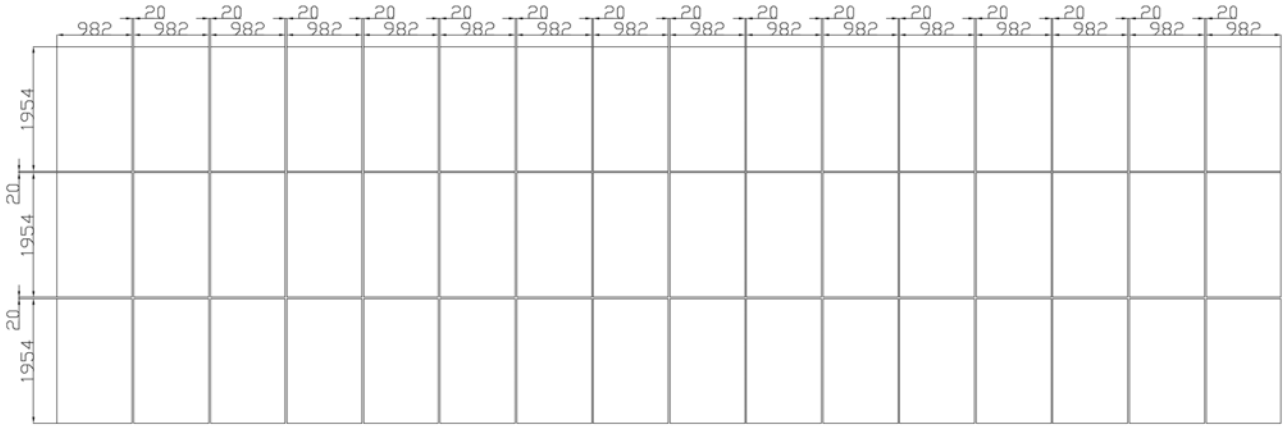

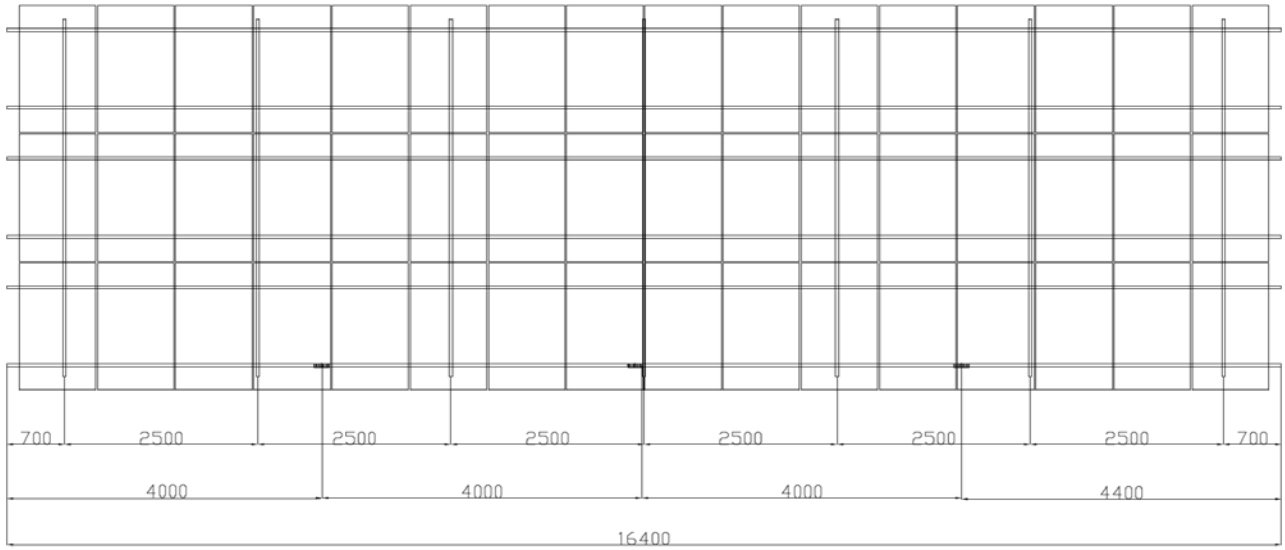

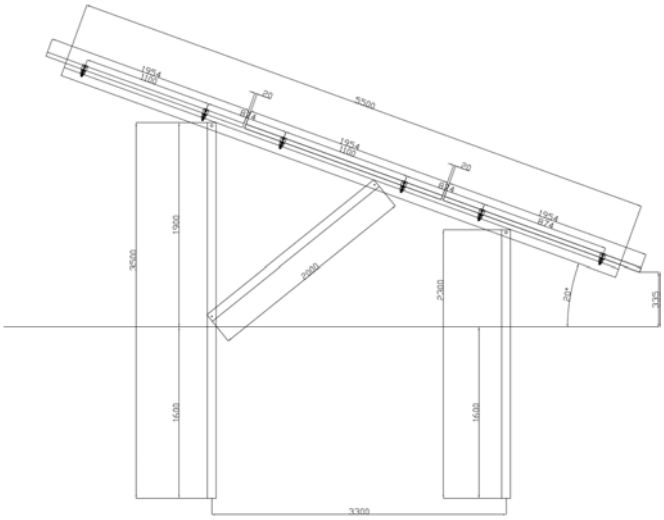

έδαφος- δύο σωρούς - ΚΑΤΑΚΌΡΥΦΟΣ - SI-ESF-S-SB3V

ΠΟΙΟΤΗΤΑ

√ Η ποιότητα του χάλυβα σε όλα τα στοιχεία αυτών των δομών είναι S-235/275/355JR,σύμφωνα με την EN 10027-1:2006 και CR 10260.

√ Οι δομές προσαρμόζονται στις διαφορετικές διαστάσεις των πάνελ στην αγορά (Τρεις σειρές των πάνελ), ακόμη και με τη συναρμολογημένη δομή.

√ Όλα τα διαρθρωτικά στοιχεία και στερεώσεις είναι γαλβανισμένο εν θερμώ σύμφωνα με την UNE-EN ISO 1461:2010.

√ Στοιχεία μπορούν να παρέχονται με άλλες ιδιότητες και τελειώνει ανάλογα με τις απαιτήσεις του πελάτη και με βάση το UNE-EN 10326:2007 (Ex: S250SD + Z275).

√ Τα στοιχεία που έχουν ένα ανθεκτικό γαλβανισμένο, όπως ορίζεται στο UNE-EN ISO 14713:2011, ανάλογα με το είδος του περιβάλλοντος στο οποίο εκτίθενται.

√ Σε αυτές τις δομές οι συνδέσεις μεταξύ όλων των στοιχείων βιδωμένη, δεν συγκολλούνται υπάρχουσα πριν ή μετά από τη διαδικασία φινιρίσματος.

√ Συμπεριλαμβανομένων όλων το υλικό και συνδετήρων από. Το υλισμικό είναι από ανοξείδωτο χάλυβα ποιότητας A2, μετρικό M8-M10-M12-M16.

√ Ευκολία εγκατάστασης λόγω του απλότητας εξαρτημάτων και συνδέσεών του.

√ Συστήματα τέλειο προσαρμοστικότητα στην τοπογραφία της γης.

√ Δεν χρειάζεται ίδρυμα ή οποιοδήποτε τύπο των έργων πολιτικού μηχανικού.

ΠΙΣΤΟΠΟΙΗΤΙΚΑ

Οι εγκαταστάσεις παραγωγής μας έχουν καταρτιστεί σύμφωνα με τις διατάξεις των κατευθυντήριων γραμμών:

- √ ISO 9001:2008, από την άποψη των Συστημάτων Ποιότητας και Επιχειρηματικής.
- √ ISO 14001:2004, στο βαθμό που τα Συστήματα Περιβαλλοντικής Διαχείρισης.
- √ OHSAS 18001:2007, σχετικά με Συστήματα Διαχείρισης Υγείας και Ασφάλειας..

ΕΓΓΥΗΣΗ

κατασκευαστικά ελαττώματα: 15 χρόνια.

έδαφος- δύο σωρούς - ΟΡΙΖΟΝΤΙΑ - SI-ESF-S-SB4H

Δύο πόλοι δομή για την εγκατάσταση στο έδαφος μέσω της άμεσης καρφωμένα του πόλο, με σκοπό να φιλοξενήσει τέσσερα σειρές των τυποποιημένων πινάκων, οριζοντίως τοποθετούνται.

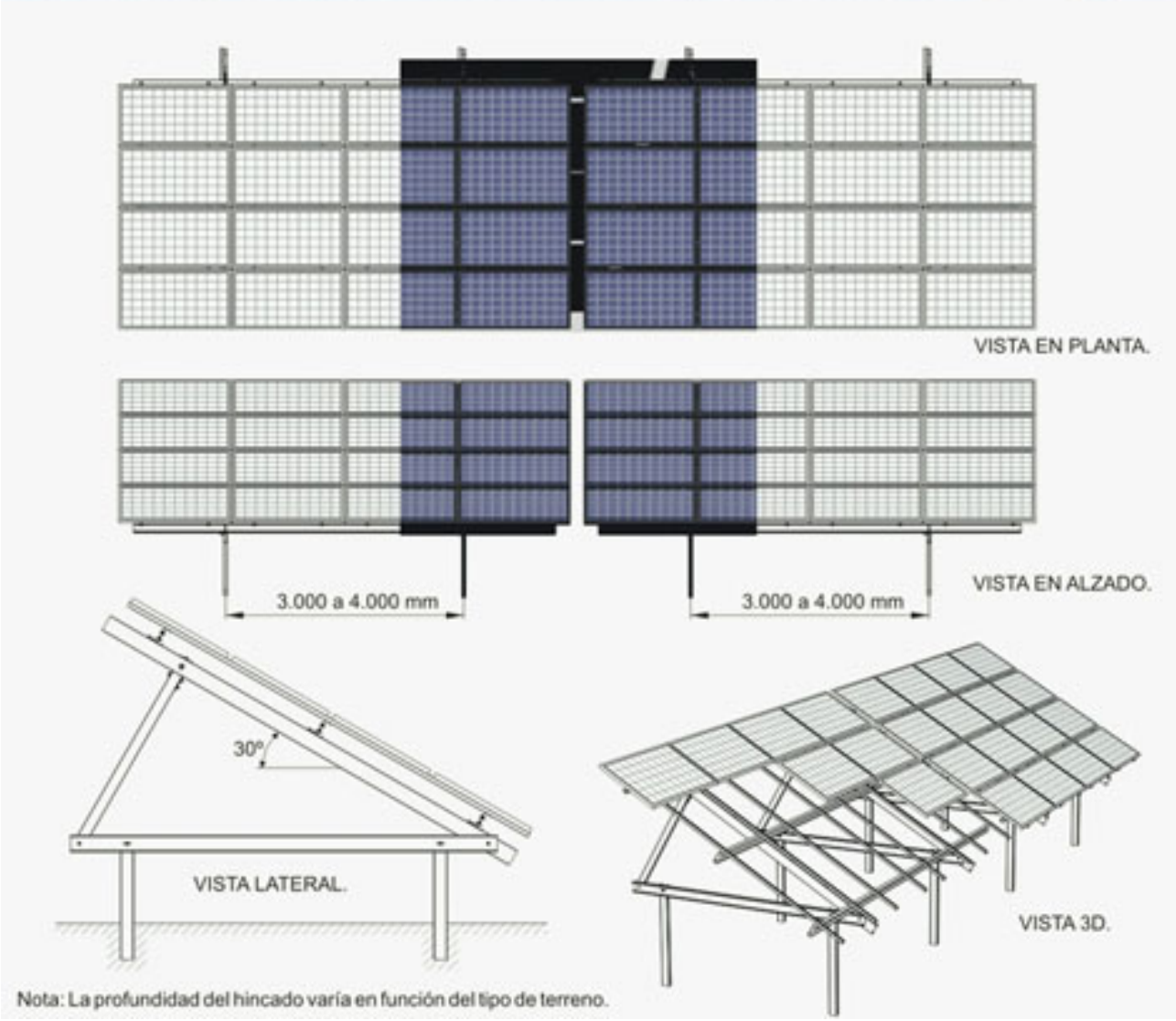

έδαφος- δύο σωρούς - ΟΡΙΖΟΝΤΙΑ - SI-ESF-S-SB4H

ΠΟΙΟΤΗΤΑ

√ Η ποιότητα του χάλυβα σε όλα τα στοιχεία αυτών των δομών είναι S-235/275/355JR,σύμφωνα με την EN 10027-1:2006 και CR 10260.

√ Οι δομές προσαρμόζονται στις διαφορετικές διαστάσεις των πάνελ στην αγορά (τέσσερα σειρές πάνελ), ακόμη και με τη συναρμολογημένη δομή.

√ Όλα τα διαρθρωτικά στοιχεία και στερεώσεις είναι γαλβανισμένο εν θερμώ σύμφωνα με την UNE-EN ISO 1461:2010.

√ Στοιχεία μπορούν να παρέχονται με άλλες ιδιότητες και τελειώνει ανάλογα με τις απαιτήσεις του πελάτη και με βάση το UNE-EN 10326:2007 (Ex: S250SD + Z275).

√ Τα στοιχεία που έχουν ένα ανθεκτικό γαλβανισμένο, όπως ορίζεται στο UNE-EN ISO 14713:2011, ανάλογα με το είδος του περιβάλλοντος στο οποίο εκτίθενται.

√ Σε αυτές τις δομές οι συνδέσεις μεταξύ όλων των στοιχείων βιδωμένη, δεν συγκολλούνται υπάρχουσα πριν ή μετά από τη διαδικασία φινιρίσματος.

√ Συμπεριλαμβανομένων όλων το υλικό και συνδετήρων από. Το υλισμικό είναι από ανοξείδωτο χάλυβα ποιότητας A2, μετρικό M8-M10-M12-M16.

√ Ευκολία εγκατάστασης λόγω του απλότητας εξαρτημάτων και συνδέσεών του.

√ Συστήματα τέλειο προσαρμοστικότητα στην τοπογραφία της γης.

√ Δεν χρειάζεται ίδρυμα ή οποιοδήποτε τύπο των έργων πολιτικού μηχανικού.

ΠΙΣΤΟΠΟΙΗΤΙΚΑ

Οι εγκαταστάσεις παραγωγής μας έχουν καταρτιστεί σύμφωνα με τις διατάξεις των κατευθυντήριων γραμμών:

- √ ISO 9001:2008, από την άποψη των Συστημάτων Ποιότητας και Επιχειρηματικής.
- √ ISO 14001:2004, στο βαθμό που τα Συστήματα Περιβαλλοντικής Διαχείρισης.
- √ OHSAS 18001:2007, σχετικά με Συστήματα Διαχείρισης Υγείας και Ασφάλειας..

ΕΓΓΥΗΣΗ

κατασκευαστικά ελαττώματα: 15 χρόνια.

έδαφος – πλάκα– ΚΑΤΑΚΌΡΥΦΟΣ – SI-ESF-S-SP2V

Δομή που έχει σχεδιαστεί για να φιλοξενήσει δύο σειρές των τυποποιημένων πινάκων, τοποθετείται κατακόρυφα ή οριζόντια.

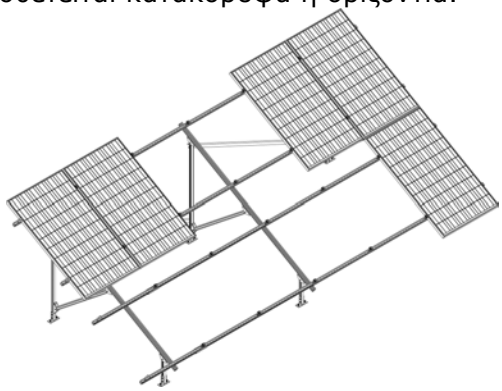

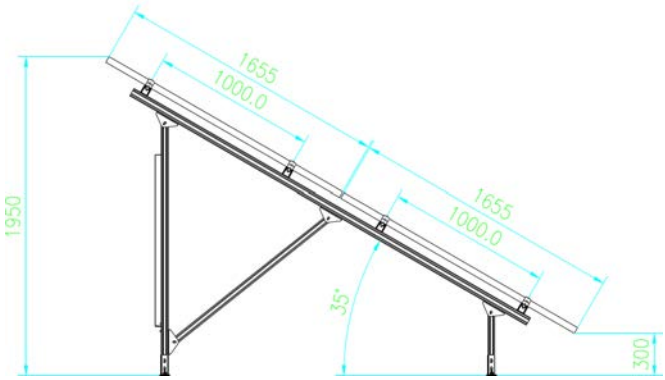

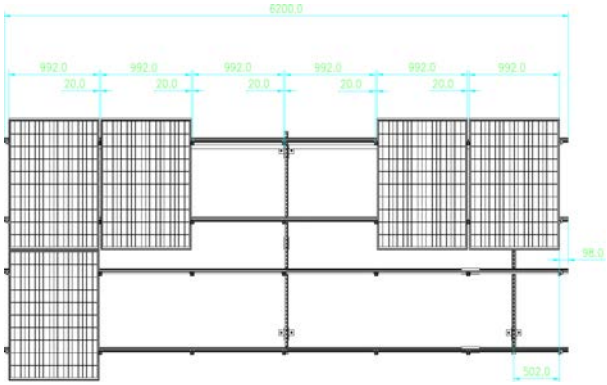

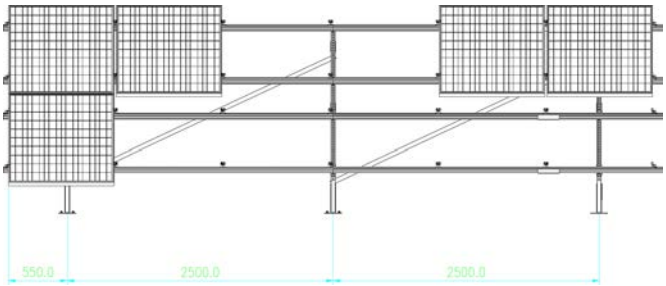

ΠΕΡΙΓΡΑΦΗ

- √ Τόπος εγκατάστασης: ανοικτές περιοχές
- √ Ύψος: ανάλογα με τη σειρά
- √ Μέγιστο φορτίο του ανέμου: 150 km/h
- √ Μέγιστο φορτίο χιονιού: 1.2 kN/m2
- √ Είδος μονάδας: με κορνίζα
- √ Προσανατολισμός Ενότητα: οριζόντια ή κάθετη
- √ Μέγεθος μονάδας: οποιαδήποτε
- √ Υλικό: ανάλογα με τη σειρά
- √ Χρώμα: φυσικό
- √ εγγύηση: 15 χρόνια
- √ Βάρος: 12 πάνελ 60 κύτταρα = 135 kg
- √ Βάρος: 12 πάνελ των 72 κυττάρων = 145 kg
- √ φορτίου: 1x20 'FT = 1600 σύνολα

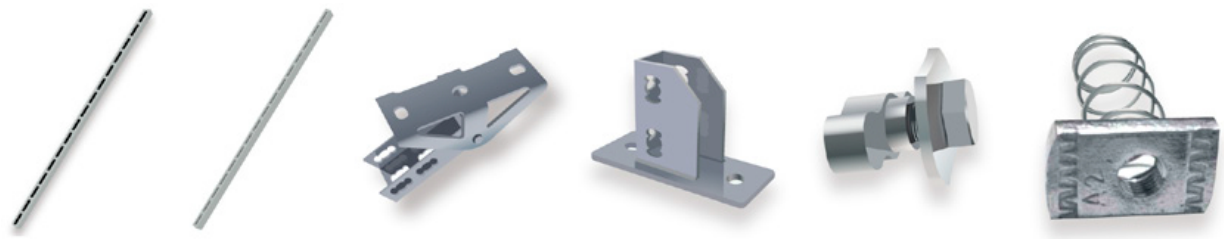

στέγη εισόδου –SI-ESF-S-CARPOT

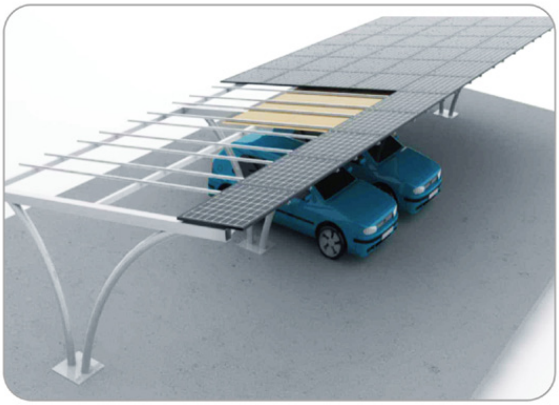

ΠΕΡΙΓΡΑΦΗ

√ Χώρος εγκατάστασης: ανοικτές περιοχές
√ Πλαισίου δομοστοιχείο: ανάλογα με την παραγγελία
√ Ύψος: ανάλογα με τη σειρά
√ Μέγιστο φορτίο ανέμου: 150 km/h
√ Μέγιστο φορτίο χιονιού: 1.8 kN/m2
√ Τύπος δομοστοιχείο: με πλαίσιο
√ Προσανατολισμός δομοστοιχείο: οριζόντια ή κάθετη
√ Μέγεθος μονάδας: όλα
√ Υλικό: ανάλογα με τη σειρά
√ φυσικό χρώμα
√ Εγγύηση: 15 χρόνια

ΠΙΣΤΟΠΟΙΗΤΙΚΑ

Οι εγκαταστάσεις παραγωγής μας έχουν καταρτιστεί σύμφωνα με τις διατάξεις των κατευθυντήριων γραμμών:

√ ISO 9001:2008, από την άποψη των Συστημάτων Ποιότητας και Επιχειρηματικής.
√ ISO 14001:2004, στο βαθμό που τα Συστήματα Περιβαλλοντικής Διαχείρισης.
√ OHSAS 18001:2007, σχετικά με Συστήματα Διαχείρισης Υγείας και Ασφάλειας.

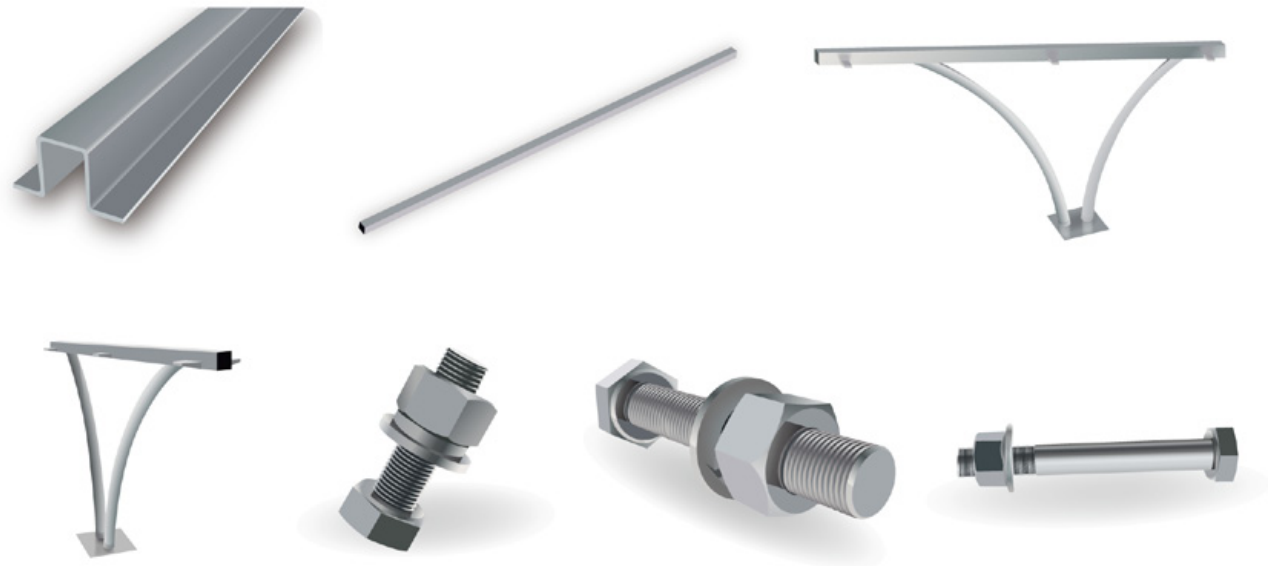

βάση-SI-ESF-S-POLE

ΠΕΡΙΓΡΑΦΗ

√ Τόπος εγκατάστασης: ανοικτές περιοχές
√ Πλαίσιο της ενότητας: ανάλογα με τη σειρά
√ Ύψος: ανάλογα με τη σειρά
√ Φορτίο ανέμου: 150 km/h.
√ Φορτίο χιονιού: 1,8 kN/m2.
√ Είδος της δομοστοιχείο: με πλαίσιο ή χωρίς πλαίσιο είναι
√ Προσανατολισμό δομοστοιχείο: κάθετη ή οριζόντια
√ Μέγεθος μονάδας: όλα
√ Υλικό: ανάλογα με τη σειρά
√ φυσικό: χρώμα
√ Εγγύηση: 15 χρόνια

ΠΙΣΤΟΠΟΙΗΤΙΚΑ

Οι εγκαταστάσεις παραγωγής μας έχουν καταρτιστεί σύμφωνα με τις διατάξεις των κατευθυντήριων γραμμών:

√ ISO 9001:2008, από την άποψη των Συστημάτων Ποιότητας και Επιχειρηματικής.
√ ISO 14001:2004, στο βαθμό που τα Συστήματα Περιβαλλοντικής Διαχείρισης.
√ OHSAS 18001:2007, σχετικά με Συστήματα Διαχείρισης Υγείας και Ασφάλειας.

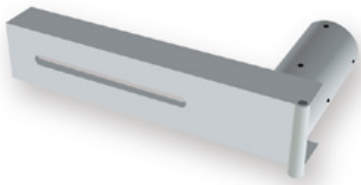

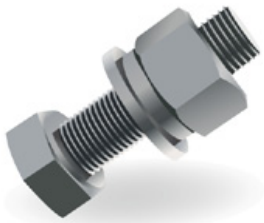

θερμοκήπιο– SI-ESF-S-GREEN

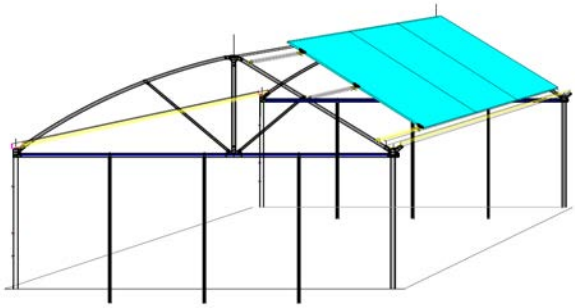

Φωτοβολταϊκά θερμοκήπια είναι τα περιβλήματα στα οποία διατηρείται σταθερή θερμοκρασία, την υγρασία και άλλους περιβαλλοντικούς παράγοντες για την προώθηση των γεωργικών καλλιεργειών. Είναι πάντα βρίσκονται σε ανοιχτούς χώρους, όπου λαμβάνουν μεγάλες ποσότητες άμεσο ηλιακό φως.

Τα θερμοκήπια που χρησιμοποιούνται συνήθως στη γεωργία, έχουν ένα τμήμα τόξου και βρίσκονται κατά μήκος Βορρά-Νότου για να μειωθεί η υπερβολική ακτινοβολία κατά τη μέση της ημέρας. Το συνολικό αποτέλεσμα σε ένα σύστημα καλλιέργειας χαρακτηρίζεται από ένα άριστο θερμοκρασιακό προφίλ με τα οποία μπορεί να είναι τα επιβλαβή κορυφές αποφεύγονται.
Τα Φωτοβολταϊκά Solar Innova θερμοκήπια υπολογίζεται και κατασκευασμένα έτσι ώστε να αντέχουν λαμβάνοντας επίσης υπόψη το βάρος των δικών της στέγης με φωτοβολταϊκά στοιχεία, άλλες επιβαρύνσεις, όπως η βροχή, τον άνεμο και το χιόνι.

Οι μεταλλική δομή Solar Innova φωτοβολταϊκά θερμοκήπια λαμβάνεται με την επανάληψη μιας βασικής μονάδας του οποίου οι διαστάσεις σε κάτοψη και όψη έχουν σχεδιαστεί ειδικά για την εγκατάσταση του φωτοβολταϊκού συστήματος είναι πλήρως ενσωματωμένο στο σύνολό της. μεταλλική δομή του είναι ιδανική για την ενσωμάτωση των ηλιακών συλλεκτών και από αισθητικής απόψεως δεν έχουν καμία επίπτωση στο περιβάλλον.

Οι λόγοι για την εγκατάσταση ενός ηλιακού θερμοκηπίου είναι:

- √ αισθητική αξία
- √ την πλήρη ένταξη
- √ βελτίωση της φυτικής παραγωγής
- √ πώληση της καθαρής ενέργειας
- √ μείωση των εκπομπών CO2 μεταξύ άλλων.

θερμοκήπιο– SI-ESF-S-GREEN

ΠΟΙΟΤΗΤΑ

√ Οι δομές προσαρμόζονται στις διαφορετικές διαστάσεις των πάνελ στην αγορά.

√ Η ποιότητα του χάλυβα σε όλα τα στοιχεία αυτών των δομών είναι S-235/275/355JR,σύμφωνα με την EN 10027-1:2006 και CR 10260.

√ Στοιχεία μπορούν να παρέχονται με άλλες ιδιότητες και τελειώνει ανάλογα με τις απαιτήσεις του πελάτη και με βάση το UNE-EN 10326:2007 (Ex: S250SD + Z275).

√ Όλα τα διαρθρωτικά στοιχεία και στερεώσεις είναι γαλβανισμένο εν θερμώ σύμφωνα με την UNE-EN ISO 1461:2010.

√ Τα στοιχεία που έχουν ένα ανθεκτικό γαλβανισμένο, όπως ορίζεται στο UNE-EN ISO 14713:2011, ανάλογα με το είδος του περιβάλλοντος στο οποίο εκτίθενται

√ Σε αυτές τις δομές οι συνδέσεις μεταξύ όλων των στοιχείων βιδωμένη, δεν συγκολλούνται υπάρχουσα πριν ή μετά από τη διαδικασία φινιρίσματος.

√ Συμπεριλαμβανομένων όλων το υλικό και συνδετήρων από. Το υλισμικό είναι από ανοξείδωτο χάλυβα ποιότητας A2, μετρικό M8-M10-M12-M16.

√ Ευκολία και ταχύτητα συναρμολόγησης, λόγω της απλότητας εξαρτήματα και οι συνδέσεις τους, διότι δεν απαιτείται συγκόλληση στο χώρο του ξενοδοχείου.

√ Τα κλειστά κατασκευάσματα μπορούν να είναι εύκαμπτο (πλαστική ταινία) ή άκαμπτο (PVC, πολυανθρακικό, κλπ).

√ Όλα τα μοντέλα μπορούν να ενσωματώσουν ένα σύστημα εξαερισμού επί του καταστρώματος.

CERTIFICADOS

ΠΙΣΤΟΠΟΙΗΤΙΚΑ

Οι εγκαταστάσεις παραγωγής μας έχουν καταρτιστεί σύμφωνα με τις διατάξεις των κατευθυντήριων γραμμών:

- √ ISO 9001:2008, από την άποψη των Συστημάτων Ποιότητας και Επιχειρηματικής.
- √ ISO 14001:2004, στο βαθμό που τα Συστήματα Περιβαλλοντικής Διαχείρισης.
- √ OHSAS 18001:2007, σχετικά με Συστήματα Διαχείρισης Υγείας και Ασφάλειας.

ΥΠΗΡΕΣΙΕΣ

Solar Innova γίνεται από μια ομάδα υψηλά καταρτισμένων και εξειδικευμένων σε ανανεώσιμες πηγές ενέργειας που έχει δεσμευτεί για την εφαρμογή της καθαρής ενέργειας για να καταστεί δυνατή η βιώσιμη ανάπτυξη και μια πιο ισορροπημένη για όλους, χωρίς να ξεχνάμε τη δίκαιη επιστροφή των επενδυτών επενδύσεων περιβαλλοντικής μέλλον.

Το κύριο πλεονέκτημα που αναφέρουν **Solar Innova** υπηρεσίες προέρχεται από την επαγγελματική και εξειδικευμένη τους διαχείριση, η οποία επιτρέπει την απόκτηση υψηλότερες και ασφαλέστερες αποδόσεις, μείωση των κινδύνων, τη βελτιστοποίηση και τον εξορθολογισμό των διαδικασιών και, πάνω απ 'όλα, αποφεύγοντας την ταλαιπωρία και τις ανησυχίες για τους πελάτες τους. Έχοντας αυτό το πλεονέκτημα, οποιαδήποτε εταιρεία ή άτομο, με μια σταθερή πρόθεση και μια μικρή επένδυση, να έχουν πρόσβαση σε επενδύσεις σε ανανεώσιμες πηγές, ανεξάντλητη και καθαρή ενέργεια.

Solar Innova, δημιουργήθηκε με την πρόθεση να συμβάλει σε ένα πιο βιώσιμο μέλλον. Εξοικονόμηση Ενέργειας είναι ο πρώτος τρόπος για την καταπολέμηση των αλλαγών που συμβαίνουν στον πλανήτη μας. Ο, τώρα ενοποιούνται πλήρως ως βιώσιμος τρόπος για την προστασία του περιβάλλοντος, εναλλακτικές μορφές ενέργειας είναι η μόνη λύση για την εξάλειψη της ρύπανσης και των εκπομπών CO2. Ο πλανήτης χρειάζεται ενέργεια υψηλής απόδοσης με βάση τις ανανεώσιμες πηγές, συμβάλλοντας στη βελτίωση της ποιότητας των συστημάτων ζωής. Αυτός είναι ο τρόπος για την αλλαγή των πιο βιώσιμη και οικονομικού μοντέλου της ενέργειας.

Εκτός σκεφτόμαστε πώς να παράγουν καθαρή ενέργεια θα πρέπει επίσης να μάθουν να κάνουν ορθολογική χρήση της ενέργειας ως προτεραιότητα.

Η ικανοποίηση του πελάτη είναι υψίστης μας δέσμευση, και θα ξοδεύουν όλο το χρόνο και την προσπάθεια μας. ελέγχουν τακτικά την ποιότητα των προϊόντων και των υπηρεσιών που παρέχονται.

Έχουμε αυστηρές εσωτερικούς ελέγχους ποιότητας, προκειμένου να προσφέρει στον πελάτη το καλύτερο του εαυτού μας.

ΕΜΠΟΡΟΙ

Θέλουμε να διασφαλίσουμε ότι η ηλιακή εμπειρία σας είναι απόλυτα ικανοποιητική. Ως εκ τούτου, έχουμε επιλέξει παγκόσμιο δίκτυο με υψηλά προσόντα τους διανομείς και τους εγκαταστάτες. αξιωματικοί μας εργάζονται εγκαταστάτες θα παρέχει επαγγελματική εγκατάσταση και εξυπηρέτηση πελατών στο υψηλότερο επίπεδο.

Σύμφωνα με τη δέσμευσή μας για την προώθηση των απαιτήσεων των υφιστάμενων ποιότητας, έχουμε συντάξει μια επιστολή δέσμευσης για την ποιότητα για τους διανομείς και τους εγκαταστάτες, η οποία ορίζει ένα σύνολο κανόνων για να εξασφαλίσει την καλύτερη ποιότητα των παρεχόμενων υπηρεσιών προς τους πελάτες που επιλέγουν τα προϊόντα Solar Innova. Μετά την υπογραφή Επιστολή μας Δέσμευση στην Ποιότητα, τους διανομείς και τους εγκαταστάτες επίσημη μοιράζονται το ίδιο όραμα για την ποιότητα που έχουμε, και να αναλάβει την ευθύνη να παρέχει στους πελάτες με την καλύτερη επαγγελματική εξυπηρέτηση.

διανομείς μας και τους εγκαταστάτες αξιωματικοί έχουν πάει ένα βήμα παραπέρα, με την επισημοποίηση τη δέσμευσή του με την υπογραφή του Χάρτη των Δέσμευση στην Ποιότητα Solar Innova. Δεδομένου ηλιακά προϊόντα της εγκατασταθεί από επίσημο εγκαταστάτη, μπορείτε να απολαύσετε τα οφέλη μιας ηλιακής εγκατάστασης με μέγιστη ηρεμία.

Θέλουμε ηλιακή ενέργεια αναγνωρίζεται ως μια εξαιρετική επιλογή για την παραγωγή ηλεκτρικής ενέργειας και πιστεύουμε ότι η ικανοποίηση του κάθε ένα από τους πελάτες μας, είναι ο καλύτερος τρόπος για την επίτευξη αυτού του στόχου.

Διεθνή Γραφεία

EUROPE

SPAIN

Paseo de los Molinos, 12-Bajo

03660 – NOVELDA
Alicante

T: +34 965075767
F: +34 965075767

info@solarinnova.net

ASIA

CHINA

Room A03, No. 333-2
YanXin Road
214174 - WUXI
Jiangsu

T: +34 965075767
F: +34 965075767

info@solarinnova.net